

ごてんやまじどうかんだより



2013年
4月号

社会福祉法人 聖隷福祉事業団 御殿山児童館

〒665-0841 宝塚市御殿山2丁目1-70 TEL (0797)85-5155 FAX (0797)85-1121

開館時間/10:00~17:00 休館日/日曜日・祝日・災害警報発令時・年末年始

HP <http://homepage3.nifty.com/gotenyama/jidoukan>

☆児童館は0歳~18歳までの子どもと保護者の方がいつでも自由に遊べる施設です☆

今月のよてい

日	月	火	水	木	金	土
	1 出前・ウエスト	2 出前・ソリオ2	3	4 ・Teen's Place	5 出前・中央図書館	6
7	8 出前・サウス 測定週間	9	10 出前・レフィナス ・囲碁・将棋	11 ・きらりんタイム (誕)(相) ・Teen's Place	12	13
14	15 ・わくわくランド 出前・オクシア	16 出前・ソリオ2	17 ・新米ママの ふれあいタイム ・囲碁・将棋	18 ・おはなしなあに ・Teen's Place	19 出前・中央図書館	20
21	22 ・わくわくランド 出前・エスティオ	23 ・きらりんベビー (誕)	24 ・新米ママの ふれあいタイム ・囲碁・将棋	25 ・きらりんタイム ・Teen's Place	26	27
28	29	30	 <p>※新1年生の来館は入学式を終えるまで保護者の方の同伴が必要となります。 (小・中・高校生の方は保護者の代わりとしての同伴は出来ません。)</p> 			

※警報が出た場合、児童館はお休みです。(来館されている際に出た場合、帰宅することになります。お子さんとよく話し合っておいてください。)

※感染拡大防止のため、微熱がある・薬を飲んでいるなどの体調不良がある場合、ご家族の方がインフルエンザに感染している場合は来館を見合わせてください。

【申込みについて】

よく読み、ご理解頂いた上でお申し込みください。

- ①受付時間は10:00~17:00です。
- ②電話申込み可と記載のないプログラムは、電話の受付は出来ません。
- ③受付初日は本人または保護者が直接申込みに来てください。
(友だちの分は受付出来ません。)
- ④2日目以降は参加を希望する方+友だち2人(2組)まで受付出来ます。
- ⑤申込み後のキャンセルは必ずご連絡ください。
- ⑥宝塚市の方優先となります。

☆乳幼児親子へのお知らせ☆



小学校新1年生のお子さんは、4月の入学式まで保護者同伴でご利用ください。

新米ママのふれあいタイム



赤ちゃん体操やフリートークなどを楽しみながら、新米ママどうしのおともだちづくりをしませんか？
助産師さんや栄養士さんからのアドバイスを受けることもできます。

【日 時】 4月17日(水) 4月24日(水) 10:15~11:45 (2回連続講座)
【対 象】 生後3か月~10か月の第1子と保護者 先着20組 【参加費】 無料
【申 込】 要申込 4月1日(月)~(電話申込み可)

親子クラブ「ぽっかぽか」2013年度第1期参加者募集!

遊びながら子育てについて学んだり、お友だちと話をしたり・・・
親子でココロもカラダも『ぽっかぽか』になれるプログラムの8回連続講座です。

- 【日 時】 5月8日・15日・22日・29日・6月5日・12日・19日・26日(水) 全8回
10:30~11:45 (クッキングとぶっちゃんけ会の回は12:00終了)
- 【対 象】 2歳以上(5月8日現在)の未就園児親子 先着12組
- 【内 容】 親子でのふれあい遊び・造形遊び・食育クッキング・さんぽ・子育てぶっちゃんけ会(一時保育付)など
詳しい内容・持ち物などは、申込み時にお知らせいたします。
- 【参加費】 1組500円 (クッキング・造形遊び材料費など)
1歳以上の弟妹を同伴される場合は1人につき+500円
- 【申 込】 要申込 4月12日(金)~ 新規申込み優先 (電話申込み不可)
*参加費を添えてお申し込みください。5月1日以降のキャンセルは返金できません。
また同伴の6か月未満のお子さんは、一時保育が出来ませんのでご注意ください。



自由参加プログラム

《予約不要》
3月25日~4月8日は、
お休みします。

4月より、曜日等の変更
があります!
日程はカレンダーで確認
してください。

★わくわくランド(月) 10:10~11:30

エアートランポリンやプラズマカーなどの遊具で自由に遊べます。

★きらりんベビー(第2・4火) 10:30~11:45 [ねんね歩き始めの頃まで]

10:25までにお越しください。11:00からは自由に入出入り出来ます。

★きらりんタイム(第2・4木) 10:30~11:45 [歩き始めたら]

先着30名。10:25までにお越しください。11:00からは自由に入出入り出来ます。

★おはなしなあに(第3木) 11:00~11:30

絵本の読み聞かせや手遊びをゆったりとお楽しみください。

★測定週間(第2週目・月~土) 開館中 身長や体重が自由に測れます。

★子育て相談 4月11日(木) 10:30~11:45

毎月1回「子育てサポートひかり」の相談員さんが来てくださいます。
子育ての悩みなどお気軽にご相談ください。



出前児童館



児童館からお近くの集会所や自治会館などで親子の居場所作りのお手伝いをします。

ラビスタで実施している出前児童館はラビスタ及び御殿山4丁目にお住まいの方(コミュニティすみれの地域)のみ
ご参加いただけます。なお、お住まいのマンション以外の場所でも参加は可能です。

日程はカレンダーを参照してください。

場 所	時 間	備 考
ラビスタ(ウエスト・サウス・オクシア・レフィナス・エスティオ)	10:30~12:00	協力:コミュニティすみれ
ソリオ2 男女共同参画センター・エル(阪急JR宝塚駅すぐ)	10:30~12:30 13:00~15:30	
中央図書館(阪急清荒神駅 下車すぐ)	10:30~12:30 13:00~15:30	

★小学生へのお知らせ★

ガッ子レンジャーが始まるよ!!

学校配布されるチラシをみて申込み
してね! 配布されていないお友達は
児童館に取りに来てね!



囲碁・将棋



【日 時】 毎週水曜日
(4月10日よりスタート)
① 15:00~15:50
② 16:00~16:45

【対 象】 ① 幼児(年長)
② 小学生以上

【内 容】 地域に住むボランティアさんや
友達と対局しながら、伝統の遊び、
囲碁・将棋を楽しもう!

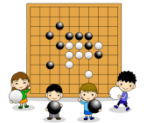

春休みスペシャルギネス



『じどうかん☆クイズラリー』

じどうかんのあちこちにクイズを隠したよ! 全部で10問。
受付でエントリーシートをもらって挑戦してね。

【日 時】 4月1日(月)~20日(土) 開館中
【対 象】 小学生以上
※新1年生は入学式後から参加できます。



新年度も楽しいプログラムが
いっぱい!
みんなが来るのを児童館で
待っています♪



チャレンジギネス

今月の内容は

『運だめしジャンケン』

自己紹介をして児童館のスタッフと
ジャンケン! れんぞくでなんか勝てるかな?

たくさん
かいてね!

『ごてんやまギャラリー』

春のひとひら

花いっぱい飾ろう!

新しい学年や学校でがんばりたいことや、やりたいこ
とをさくらの花びらにかいてね。



小学生☆出前児童館

放課後子ども教室は、開催日時が変更になる場合もあ
ります。また、急な天候の変更があった時の対応等、学校で配
られたお知らせをよく読み、参加して下さい。

名 称	開催予定日	時間	対 象
にっこりひろば(宝塚小学校)	17日(水)・22日(月)	授業終了~16:00	在校生
売布小ひろば(売布小学校)	25日(木)	14:30~16:30	在校生

★中高生へのお知らせ★

Teen's Place

中学生は19:00まで、
高校生は20:00まで遊べるよ!

今月のクッキングは
11日「天コン焼き」
お楽しみに!!

4日・18日・25日は自由遊び。
楽しく過ごそう!

新中一のみんな、
Teen's Placeに
遊びに来てね!

♪ 中学生タイム♪



ミニたからづか御礼

子どもたちがさまざまな職業を選んで働くことを学ぶ「第7回ミニたからづか」が3月23日・24日の両日にわたり行われました。2日間で延べ1,300人程の参加がありました。多くの方のご協力のもと、無事に事業を終えることができましたことを感謝申し上げます。また、リサイクル品の募集につきましては、たくさんの善意の品を頂戴致しまして、誠にありがとうございました。

みんなが遊びに来てくれたおかげで「第7回ミニたからづか」がうまくいきました！この思い出を大きくなったら役立ててくださいね。そして来年もスタッフと一緒に「まち」をつくろうね！

第7回ミニたからづか市長 中村 裕太

この事業は宝塚の様々な団体・企業・ボランティアの方々のご協力により、無事に実施することができました。ありがとうございました。



駐車場についてお願い

駐車場の台数には限りがあります。緊急車両などの進入経路を確保させて頂いた上でのご利用になる為、みなさんのご理解とご協力をお願い致します。また、近隣の駐車場には停めないように宜しくお願い致します。

駐車場利用時間：10:00~16:00
(土曜日は17:00までとなっております。)



はんなわか-暖かい日の光とともに
おんな ストロープフル-ジア 芽が出た
球根に花もつけはじめました。
チューリップの葉も だんだん 背が高
くなり...よとみると 1つの球根
で背の高さが違います。太陽が
いっぱいあたっていたところは大きく
あまりあたっていませんところも
背は高くはないけれど太くしっかりと
芽を出しています。1つに1個生か
あるところは、人と同じだねあ。私たち
も 1人1人により異なる職員であり
たいなあと思います。

すざいごパパ☆パワー

おなじみの講師「よしえもん先生」とお外あそびを楽しみました。石や木の枝 自分たちの身近にある物があそびに变身!! しらすしらすの間、いらいどろしかに中よくなったりとみおちや作りでは、いんがが童心に帰って本気で対決したり、いんがとあじい'と子どもたちが 尊厳のまじで、みつめる姿も...何度も参加しているパパが初めて輪カゴのいんがに声をかけたり「あじい'パパ」があみられていました。



すざいママ♡パワー

児童館でつみかしたママたちが自主的に活動している姿がみられました。お手洗いにいったら下の手の指の向、上の手をみるあげたり...よく笑っているママたちと子どもたちも嬉しそうに遊んでいる様子です。おひんがある中間のお別れ会や親子クッキング...1か月たがゴールまで楽しく企画して「あじい'ママパワー」があみられていました。

