

# 第25回嚢胞性腎疾患研究会

日時：2017年10月27日（金） 13：00～16：45

（第47回日本腎臓学会東部総会 前日）

場所：TKP横浜ビジネスセンター

〒221-0835

神奈川県横浜市神奈川区鶴屋町3丁目30-8 SYビル

電話：045-450-6317

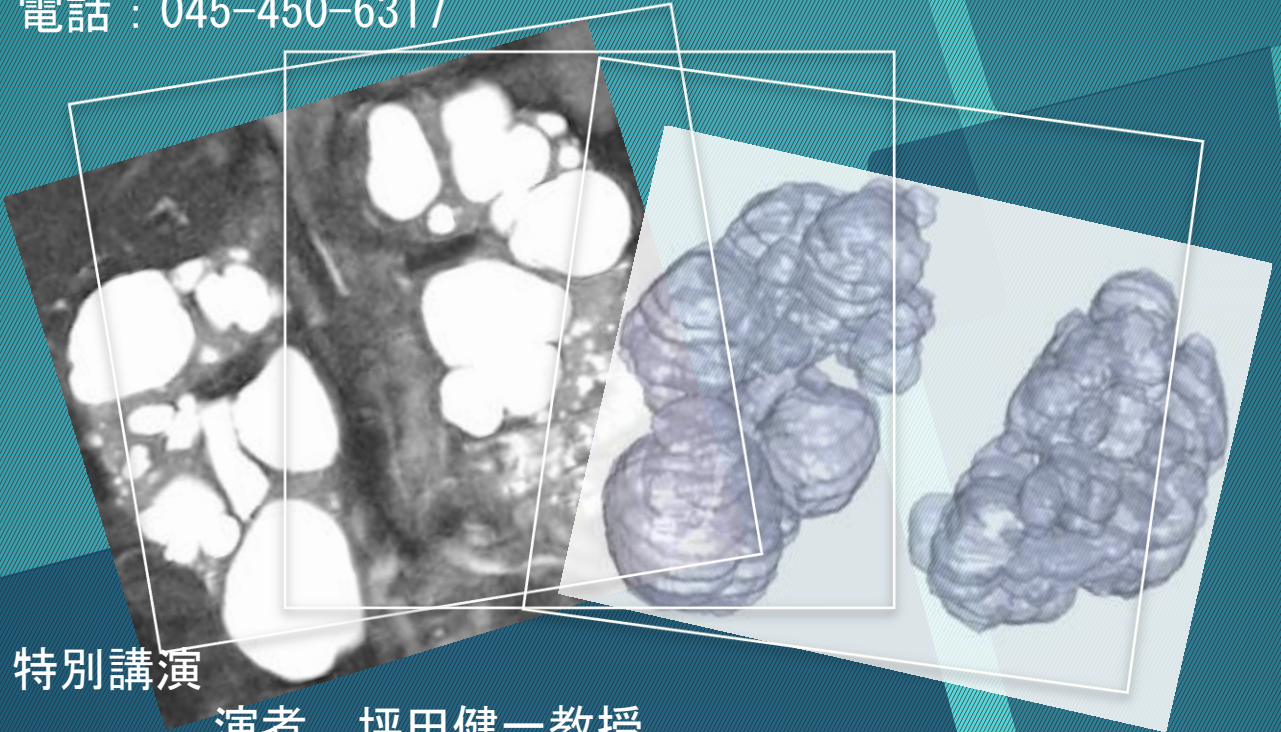

## 特別講演

演者 坪田健一教授

千葉大学大学院工学研究科人工システム科学専攻  
機械系コース

演題：バイオメカニクスからみた末梢循環（仮）

## 一般演題募集要項

嚢胞性腎疾患に関する基礎研究、臨床報告などの演題を募集します。

演題締切：8月25日（金）

応募要項：A4用紙1頁に演題名、演者名（共同演者含）、所属、利益相反の有無、  
600字以内の抄録本文をご記入の上、下記アドレス宛 e-mail添付  
Wordファイルにてお送り下さい。折り返し、受領メールを送信致します。

発表形式：口演(PC発表)になります。

原稿送付先：聖隷佐倉市民病院泌尿器科 電話：043-486-1151

e-mail: [tigarashi@sis.seirei.or.jp](mailto:tigarashi@sis.seirei.or.jp)

連絡先： 当番世話人 五十嵐辰男

聖隷佐倉市民病院泌尿器科 電話：043-486-1151

e-mail: [igarashi@faculty.chiba-u.jp](mailto:igarashi@faculty.chiba-u.jp) または

[tigarashi@sis.seirei.or.jp](mailto:tigarashi@sis.seirei.or.jp)



ご注意ください

こちらは  
**TKP横浜ビジネスセンター**です。  
 TKPガーデンシティ横浜、  
 TKP横浜駅西口カンファレンスセンターは  
 別施設になりますので、お間違えのぞきませんよう  
 お気を付けてください。

TKP横浜駅西口カンファレンスセンター  
 ※TKP横浜ビジネスセンターではございません。  
 ご注意ください。



**TKP横浜  
 ビジネスセンター**  
 神奈川県横浜市神奈川区  
 鶴屋町3-30-8  
 SYビル6F/7F(事務所:7F)



住所 〒221-0835  
 神奈川県横浜市神奈川区鶴屋町3-30-8  
 SYビル6F・7F  
 TEL: 045-900-2528

アクセス

- 横浜市営地下鉄ブルーライン 横浜駅 西口 徒歩5分
- 東急東横線 横浜駅 西口 徒歩5分
- 京急本線 横浜駅 西口 徒歩5分



パシフィック横浜  
 第47回日本腎臓学会東部学術大会会場