



コスモス便り

COSMOS No. 39 2017年4月号

認知症は初期が肝心

認知症は、早期に発見し早期に治療すれば進行を遅らせることができる病気です。

早めの受診、早めの治療開始がとても重要です。

当院の認知症外来では、どのような検査が行われているのか、初回の受診から結果説明までの流れを簡単に紹介します。

初回

- 外来診察
- 長谷川式スケール※1による評価、2回目以降の予約調整 [20分]
- MRI※2撮影 [30分]

2・3回目

- 外来診察
- ウェイス※3 (知能検査) [1時間]

4回目

- 外来診察、結果説明

※1.長谷川式スケール……認知症の診断に広く利用されている認知症簡易評価スケール
 ※2.MRI……脳の萎縮度をみる検査VSRAD(フイエスラド)によって、早期アルツハイマー型認知症診断の支援をしています。
 ※3.ウェイス……「知能検査」です。動作性IQと言語性IQを出すことができます。

認知症の有無を調べ、認知症の場合にはタイプを分類してから適切な治療を開始します。適切な対処をすることが、症状を改善させたり落ち着かせることにつながります。

認知症外来 毎週月曜日 午後(予約制)



MRI画像

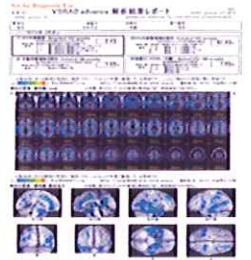

VSRAD結果



ウェイス

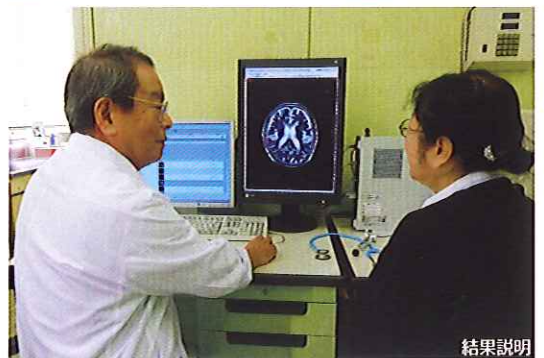

結果説明

内視鏡検査(胃カメラ)のご案内

胃の調子が悪い方、ピロリ菌感染が心配な方、定期的な胃カメラを受けたい方。

基本的には経鼻内視鏡となりますが、口から行うことも可能です。ご希望される方は外来診察が必要となります。

毎週火曜日 午前(予約制)

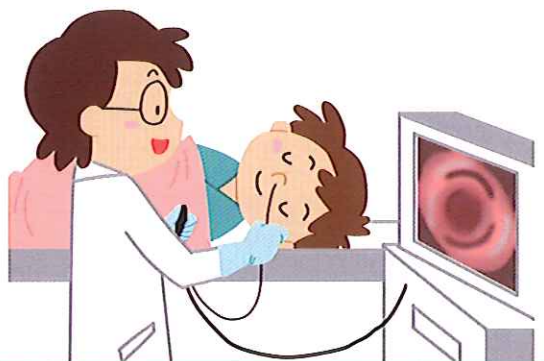

認知症外来・内視鏡検査のご予約は、事務課医事係 TEL0538-41-2777 まで、お気軽にお問い合わせください。



医療技術部門紹介 **—臨床検査係—**

臨床検査係では、採血や心電図、超音波検査など診療の手助けとなる情報を医師へ提供しています。

血液や尿の検査

肝機能障害、腎機能障害、高脂血症、高尿酸血症、糖尿病など、症状に合わせて検査を行います。



心電図検査

心臓全体のはたらきを調べることができ、心臓病の発見や診断、病状の把握、治療効果の確認、薬の副作用の発見などに欠かせない検査です。

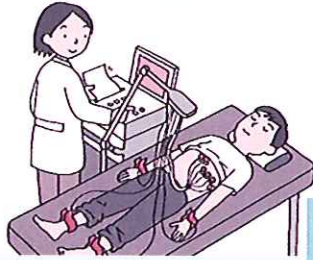

超音波検査

おなかの臓器の様子や、心臓の機能を調べます。頸動脈や甲状腺といった首にある臓器も調べることができます。



そのほか、脳波検査や動脈硬化の検査を行っています。

検査をお受けになる方の不安を少しでも和らげることができるよう、丁寧に、また笑顔を決やさず接することを心がけています。検査について質問などありましたら、お気軽にお声かけください。

病棟勤務 看護師・准看護師・看護助手
外来勤務 看護師(パート・アルバイト)
 を募集しています。

- 満足できる福利厚生!
- 医療見舞金制度があります!
- 育児休暇を最長3年取得できます!
- 院内保育所完備!

その他詳細(給与・福利厚生)についてお気軽にお問合せください。

お問合せ先 TEL.0538-41-2777 担当: 事務課 山田

入院のご案内

急性期病院等からの転院や、地域の医療機関を利用して在宅療養されている方の一時的な入院、回復期リハビリテーションが必要な方の入院を対象としています。

現在入院中、または通院されている医療機関の主治医の先生にご相談ください。主治医の先生が判断したうえで、当院への入院をご紹介します。



外来診療について

当院では、紹介状がなくても受診可能ですが、かかりつけ医がある方は、かかりつけ医からの紹介状をできるだけご持参ください。

紹介状により当院の医師は、患者さんの状態を適切に把握することができます。

その他、お薬手帳などもお持ちください。

整形外科外来は完全予約制となっております。



聖隷袋井市民病院

〒437-0061 静岡県袋井市久能2515番地の1
 TEL.0538-41-2777 FAX.0538-41-2813
 発行責任者 病院長 宮本恒彦

聖隷袋井市民病院

検索

ホームページ <http://www.seirei.or.jp/fukuoi/>

アクセス

●バスご利用の場合

○袋井駅前バスターミナルから1番のりば/秋葉中遠線・可哩の杜線「市民病院前」下車(乗車時間約15分)

●お車でお越しの場合

○東名袋井インターから約5分
 ○東名掛川インターから約15分

