



特集

母と子の健康を守る!

**総合周産期母子医療
センター P-2**



- お役立ち情報 シリーズ「がん」③
ご利用ください!「がん相談支援センター」 P-6
- 情報カード 看護スペシャリストのご紹介 2 P-8
- 外来紹介 腎臓内科 P-9

病院理念

私たちは利用してくださる方ひとりひとりのために最善を尽くすことに誇りをもつ



社会福祉法人聖隷福祉事業団

総合病院 **聖隷浜松病院**

母と子の健康を守る!

総合周産期 母子医療センター

当院は1998年に民間病院として初の総合周産期母子医療センターに指定されました。

母体・胎児・新生児の疾患や救命救急に幅広く対応しており、“母と子の健康”を守るために24時間体制で稼働しています。

母体を守る

MFICU(母体と胎児の集中治療室)では、妊娠高血圧症候群やより重症の切迫早産、その他合併症を持った妊婦さんや産後のお母さん、胎児治療を行う妊婦さんが入院しています。

他院からの母体の救急搬送の受け入れも24時間体制で行っており、緊急手術にもすぐに対応できるように、分娩室兼手術室も備わっています。



新生児を守る

NICU(新生児の集中治療室)では低出生体重児(未熟児)や、先天性の病気を持った重症新生児に対して治療を行います。未熟児専用の救急車で救急搬送の受け入れを24時間体制で行っています。また、元気に生まれたお子さんも新生児科専門の医師がしっかりチェックし、お母さん達からの相談にも対応しています。



胎児を守る

当センターは胎児疾患の診断と治療にも力を入れています。双胎間輸血症候群・無心体双児・胎児胸水・胎児貧血などの疾患に対し胎児治療を行っています。



▲胎児治療の様子

さらに… 妊娠前から守る

合併症を持つ方の妊娠に対する悩みや相談に対応するための「妊娠前相談外来」や、臨床遺伝専門医による遺伝相談外来(遺伝カウンセリング)も行っています。

正常分娩はできるの？

もちろん正常分娩にも対応しています。助産師が主体となって妊婦健診や分娩管理を行う「助産師外来」「院内助産システムCOCO」により、妊産婦が本来持っている「産む力」を引き出し、医療介入の少ない分娩をしていきます。必要があれば、すぐに医師

の診療を受けられます。助産師は約80名在籍しており、超音波検査の資格を持った助産師もいます。



無痛分娩について教えて！

無痛分娩は、麻酔を用いて痛みを和らげることで、安全で快適なお産を提供する方法のひとつです。当センターでは産婦人科医・助産師・麻酔科医でチームを組み、24時間365日対応できる体制を整えています。これにより一人ひとりの妊産婦さんのペースで、陣痛に合わせた無痛分娩の提供が可能になります。ただし例外もありますので、母体と赤ちゃんの安全を最優先とし、医師による診察をとおして相談・判断させていただきます。

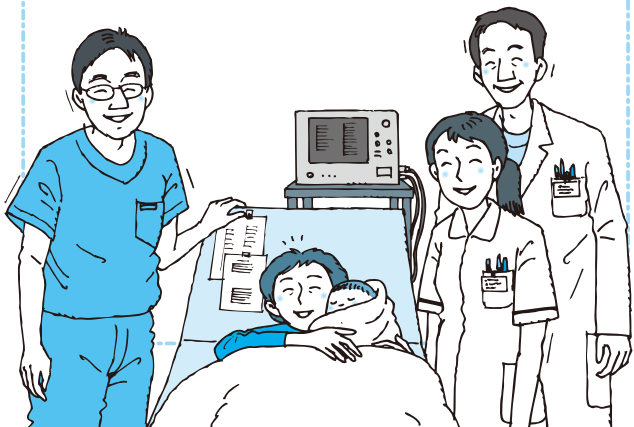

自分のスタイル

に合わせて産み方をお選びいただけます

2015年6月には個室が15室から23室に増えます！

*妊娠かな？と思ったら…

☎053-474-3067へお電話ください

(産科外来直通／月～金 14:00～16:45)

※妊娠検査薬等で妊娠が確認できていれば、紹介状がなくても受診できます。

*詳しくは

聖隷浜松病院
総合周産期母子医療センター

で 検索

シリーズ「がん」③

ご利用ください！ 「がん相談支援センター」

聖隷浜松病院は国から「地域がん診療連携拠点病院」の指定を受けています。その大切な役割のひとつに「がんに関する相談窓口の設置」が掲げられています。当院では「がん相談支援センター」という名称で、患者さん・ご家族・地域住民の皆様の相談をお受けしています。がん治療に関する疑問や悩み、医療費や介護に関する心配など、お気軽にお声かけください。がん相談専用ダイヤルもありますので、お電話での相談も可能です。

また、がんに関する情報提供や、患者さん同士の集いの会の開催など、がん患者さんを支援するための活動も推進しています。

- ◎相談窓口開設時間 …… 月～金 8:30～17:00
土 8:30～12:15 / 日祝 休み
- ◎場所 …… 1階25番 相談受付
- ◎がん相談専用ダイヤル …… ☎ 053-474-2666
(がん相談支援センター直通)
※窓口開設時間に同じ

がん患者さん・ご家族のための学びと語りの会

- ▶開催日…毎月 第4土曜日
- ▶時間…10:00～11:00
- ▶場所…外来2階飲食コーナー



医療関係者などからのミニレクチャーと患者さん・ご家族同士の語らいの場です。予約不要で気軽に参加できます。

がん患者さんのための 社会保険労務士による 就労個別相談会

- ▶次回開催日…3月10日(火)
- ▶時間…14:00～16:00



働く世代のがん患者さんは、様々な悩みを抱えることと思います。そのため社会保険労務士による無料相談会を開催しています。予約が必要です。詳細はお問い合わせください。

がん情報 患者図書コーナー「ほっとライブラリーすずらん」

各種がんに関する小冊子や講演会情報など、持ち帰り可能なパンフレットがそろっています。是非ご利用ください。

文責：がん相談支援センター部門長 内田 美加

看護スペシャリストのご紹介 2

当院で活躍する「専門看護師」
「認定看護師」をご紹介します。

母性看護
専門看護師 つめだ くみこ
爪田 久美子



安心して妊娠・出産・育児ができるよう
女性とその家族をサポートします!!



私の専門分野は、妊娠・出産・育児を体験する女性とご家族に対する看護です。

妊娠・出産・育児を体験する女性とご家族の要望を確認し、安全・安心・満足のいく妊娠・出産・育児ができる方法について、助産師や看護師、医療ソーシャルワーカー等院内の医療スタッフと話し合いを行っています。

実際には、妊娠中遺伝相談外来を受診された方の受診後の相談を受けたり、育児等に問題を抱えて退院する方が安心して退院後の生活や育児ができるよう、ご本人の意向を確認しながら地域の保健師や助産師とケアの相談・調整を行っています。また、NICUや小児科に入院中のお子様の授乳に関する相談も受けています。

普段はC8病棟で勤務していますが、必要に応じて産科外来・小児科・NICU等にも出向きますので、ご相談を希望される方は看護スタッフへお問い合わせください。

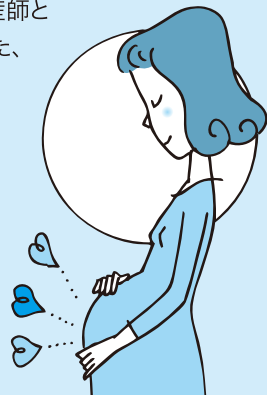

腎臓内科

担当 部長 いそぎ たいすけ
磯崎 泰介

- ▶ 出身地 / 東京都
- ▶ 出身校 / 浜松医科大学 (1984年卒)
- ▶ 趣味 / パイオリン演奏



無口で働き者の「腎臓」の
「病気のサイン」を見逃さないために

腎臓内科では、主に「慢性腎臓病」(CKD:シーケーディ)を診ています。CKDとは、①腎臓の機能(eGFR:イージーエフアール)が正常の60%未満、②腎臓の形態や検査値の異常(特にたんぱく尿)が3ヶ月以上続く、のいずれかまたは両者を満たす病気です。

CKDは放置すると、狭心症や脳卒中を生じたり、透析や腎移植が必要になるなど、命にかかわります。

わが国のCKD患者さんは1330万人、透析患者さんは31万人おられ、毎年4万人が新たに透析に入ります。透析となる主因は、糖尿病性腎症、慢性糸球体腎炎、腎硬化症です。

CKD治療の3本柱は、生活習慣の改善・食事療法・薬物療法です。当科は、多職種チーム医療と、かかりつけ医250名による病診連携で、1500名以上のCKD患者さんを診ています。安定した方は、かかりつけ医に逆紹介しています。

CKDは、自覚症状に乏しい反面、検査で簡単に発見できます。年1回は血液・尿検査を受け、異常があったら、かかりつけ医のご紹介で、一度当科を受診ください。



聖隷浜松病院からのお知らせ

新任医師紹介



脳神経外科

わたなべ みずき

渡邊 水樹

浜松医科大学 (2002年卒)

※1月1日着任

■ 紹介状をお持ちください

紹介状及び**予約が必要な診療科(紹介・予約制)**がありますので、事前にご確認ください。なお、当院を受診される際に、他の医療機関からの紹介状をお持ちでない場合は、初診時**選定療養費**として**3,240円**を別途ご負担いただいております。

当院では、基幹病院と地域の「かかりつけ医」(医院、診療所等)が役割を分担し、連携しながら適切な医療を提供する「地域医療連携」を推進しています。皆様のご理解ご協力をお願いいたします。

■ 初診時は医療機関からの事前予約にご協力をお願いいたします

予約時には、症状や診療科の確認等が必要となることがあります。

原則として医療機関からご予約をお取りいただくようお願いいたします。

やむを得ず患者さんから予約する場合は診療科・担当医をご確認のうえ、下記までご連絡ください。患者さんの待ち時間軽減のためにもご協力をお願いいたします。

地域医療連絡室(JUNC) ☎ 053-474-8801

(月～金曜 9:00～17:00・土曜 9:00～12:00 / 祝祭日を除く)

■ 再診(診察・検査等) 予約変更のご案内

予約変更は、適切な診療提供に支障をきたすおそれがありますのでお控えください。やむを得ず予約変更を希望する場合のみ、下記までご連絡をお願いいたします。

変更の際は医師等に確認が必要なため、お時間や日数がかかりますことをご了承ください。

外来受付センター ☎ 053-474-0100 (月～金曜13:00～16:45)

- お手元に診察券・予約券等をご準備のうえ、お電話いただきますようお願いいたします。
- 時間帯によってはお電話が繋がりにくい場合がございますのでご了承ください。

■ 面会について

- 面会時間…(月～土曜)14:00～20:00、(日曜・祝日)10:00～20:00
- 産科・小児科病棟の面会者は1階総合受付で手続きのうえ、面会者札の着用をお願いいたします。



社会福祉法人聖隷福祉事業団

総合病院 **聖隷浜松病院**

ジョイント・コミッション・インターナショナル認証
日本医療機能評価機構認定
地域医療支援病院

〒430-8558 浜松市中区住吉2-12-12 ☎053-474-2222

発行責任者 病院長 鳥居 裕一

ホームページ

<http://www.seirei.or.jp/hamamatsu>

聖隷浜松病院

検索