

MRIの共同利用の予約枠について

12枠/1週間 → 35枠/1週間 に増設!!

日頃からご利用頂きまして、誠にありがとうございます!

2020年10月より、MRIの共同利用の専用予約枠を、**35枠/1週間に増設**いたしました。これにより、以前よりも予約取得（1週間前後で）が容易になるかと思えます。是非、この機会にご利用ください。また、症状により当日や翌日の検査が必要な場合はご相談ください。ご希望に添えるよう対応させていただきます。

MRIに関するお急ぎでない質問などは下記へご連絡下さい。
MRI室放射線技師 高柳：y-takayanagi@sis.seirei.or.jp

当院MRI検査の特徴 様々な検査・ご要望に対応いたします!



短時間・高画質の画像
3Tの高磁場装置が3台

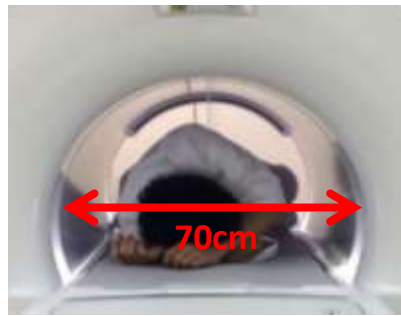

閉所恐怖症の方に優しい
トンネルが広い（Wポア）装置が2台

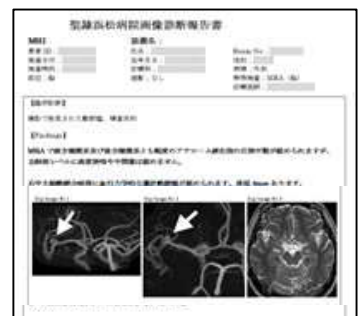

常勤医レポート付き
緊急所見は即時対応



YouTube「聖隷浜松病院チャンネル」で
当院のMRI検査の特徴と注意点をご紹介します。
実際の機器や施設内を是非ご覧ください。



URL <https://youtu.be/k1wZvsgR9uE>

聖隷浜松病院チャンネル

感染症対策を徹底しています

- 患者様の受け入れ制限はしておりません。
- 検査時に、患者様に**金属のないマスクの着用(持参ください)**と手指消毒をして頂いています。
- 1検査毎、撮影装置の清拭を行っています。

現在の予約状況 (緊急検査は随時対応致します)

《CT》 **即日対応可** 《PET》 翌平日対応可
《MRI》 **約7日以内** 《放射線治療》 随時受付中

ご予約・お問い合わせ 地域医療連絡室 (JUNC) まで



0120 - 107 - 352

受付時間

8:30~19:00 (月~金)

8:30~13:00 (土) ※日祝日は休み