

MRIの共同利用の予約枠について 35枠/1週間 開設中!!

日頃からご利用頂きまして、誠にありがとうございます！

2020年10月より、MRIの共同利用の専用予約枠を、**35枠/1週間**を開設しております。是非、ご利用ください。また、症状により当日や翌日の検査が必要な場合はご相談ください。ご希望に添えるよう対応させていただきます。

MRIに関するお急ぎでない質問などは下記へご連絡下さい。
MRI室放射線技師 杉村：m-sugimura@sis.seirei.or.jp

当院MRI検査の特徴

様々な検査・ご要望に対応いたします！



短時間・高画質の画像
3Tの高磁場装置が3台



閉所恐怖症の方に優しい
トンネルが広い（Wボア）装置が2台

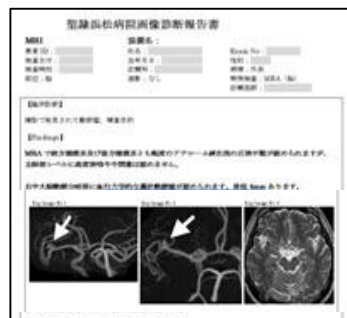

常勤医レポート付き
緊急所見は即時対応



YouTube「聖隷浜松病院チャンネル」で
当院のMRI検査の特徴と注意点を
ご紹介しています。
実際の機器や施設内を是非ご覧ください。



URL <https://youtu.be/k1wZvsgR9uE>

聖隷浜松病院チャンネル

※S棟駐車場（94台）が増設され、渋滞が大幅に緩和されております！

検査結果説明は貴院で行う旨を検査予約時に
患者様へ一言お口添え下さい

現在の予約状況（緊急検査は随時対応致します）

《CT》 **即日対応可** 《PET》 翌平日対応可

《MRI》 **約10日以内**《放射線治療》 **随時受付中**

ご予約・お問い合わせ

地域医療連絡室（JUNC）まで

※12歳以下の造影検査を希望される場合は
当院小児科へご紹介ください。



0120 - 107 - 352

受付時間 8:30~19:00（月~金）

8:30~13:00（土） ※日祝日は休み