

お知らせコーナー

一般受付（診療）時間

平日…午前 8:00 (9:00)～午前 11:30
午後 1:00 (2:00)～午後 4:00
土曜…午前 8:00 (9:00)～午前 11:30
(第2・第4土曜日のみ) ※一部の科を除く

面会時間

平日…午後 3:00～午後 8:00
日・祝日…午前 10:00～午後 8:00

☆予約について／お電話での予約の変更・問い合わせについては、月曜～金曜日の午後2時～4時45分の間にお受けしております。

■脳ドックのお知らせ

- ・利用日 火・木曜日の午後～
- ・料金 国民健康保険加入者 1万6800円(富士市より補助あり)
※特定健康診断を受けた方は利用できませんのでご注意ください。
※受付終了は12月28日です。
それ以外の一般の方 5万円…随時募集中

お問い合わせ・お申し込み

聖隷富士病院 0545-52-0910 (健診担当：菅原・渡邊)

携帯用サイトのQRコードです

診療案内・交通アクセス等に御利用ください。



求人情報

- 【急募】臨床工学技士
- 【急募】内科医師
- 【急募】看護師
- 認定感染看護師
- 【急募】薬剤師

お問合せは当院総務課 石川または渡邊まで、メールまたは電話でお願い致します。
E-mail seireifuji@sis.seirei.or.jp
TEL 0545-52-0780



マークの由来:ヨハネによる福音書第13章に、「最後の晩餐」のとき主イエスは、たらいに水を入れて弟子たちの足を洗い…とあるように、自ら進んで奴隷の業を行いました。外側の二重円は、このたらいを表しています。内側の三つの円は、赤が医療を、青が教育を、緑が福祉を表し、中央の十字架は「キリスト教精神にたって事業を行う」基本精神を示しています。

◆交通アクセス

- ★東名富士I.Cより車で約10分
- ★新幹線新富士駅よりタクシーで約10分
- ★吉原中央(バス)駅より徒歩5分
- ★岳南鉄道吉原本町駅より徒歩3分



駐車場のご案内

当院では、上記の専用駐車場を用意しております。ご来院の際は係員の誘導に従って駐車して下さい。駐車場は有料となっております、ご了承下さい。

財団法人 恵愛会

聖隷富士病院

〒417-0026 静岡県富士市南町3番1号
Tel.0545-52-0780
Fax.0545-52-5837

聖隷富士病院 院外報

2009年5月1日発行
発行責任者：小里俊幸
編集責任者：関政雄

恵愛だより No.64

法人理念

『隣人愛』

…自分を愛するように あなたの隣人を愛しなさい…

病院理念

「私たちは、人と人とのつながりを大切にし、地域に貢献できる医療を目指します」

☆聖隷富士病院のフレッシュな顔です☆



当院では、今年も様々な職種に12名の初々しい新人が入職しました。4月1日に新入職員研修を行い、患者様への接し方や感染予防対策その他について、スムーズにスタートできるよう学習致しました。一同、一生懸命がんばりますので、どうぞ宜しくお願い致します。

財団法人 恵愛会 聖隷富士病院

〒417-0026 富士市南町3番1号
TEL (0545) 52-0780(代) FAX (0545) 52-5837
http://www.seirei.or.jp/rel/fuji

訪問看護ステーション けいあい
居宅介護支援事業所 けいあい
〒417-0026 富士市南町1-32
TEL(0545) 54-2320
FAX(0545) 54-2321

訪問看護ステーション かみや
居宅介護支援事業所 かみや
〒417-0821 富士市神谷592-3
TEL(0545) 39-0808
FAX(0545) 39-0810

私たちの職場紹介

眼科～診察室～

当科では、「患者様にわかりやすい説明の提供をする事」を第一としています。そのために患者様の診察時、撮影した眼底写真や視野検査の結果等を隣接するテレビで実際に見てもらいながら病状の説明ができるようになっています。

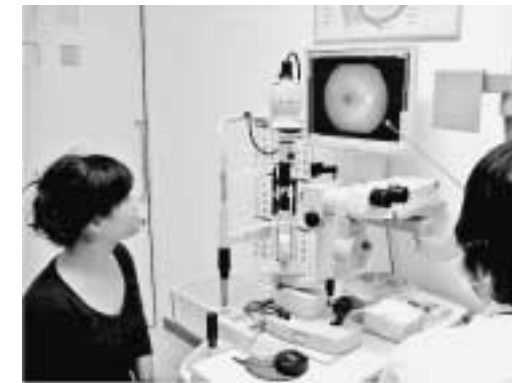

また、細隙顕微鏡を用いて診察中もライブ映像の提示が可能になっており、付き添いの方にも目の状態をわかりやすく説明できるようになっています。



このような診察システムにより、初診患者様には現在自覚している異常に関して患者様が分かるように言葉と画像で説明し、再診患者様には前回の病状との違いや長期的な治療見込みに関しても、出来る限りわかりやすく説明することができるようになっています。

〈トピックス〉

当院に地域医療連携室を開設しました

この度、4月1日より当院に地域医療連携室を開設致しました。

地域医療連携室の主な業務は・・・

- ① 患者様のご紹介を頂いた病院・医院様へ、診療を行った当院の医師が書いた返信状の発送と確認。
- ② 紹介状が出された患者様に対しての受診や場所に関する御案内。及び、紹介先の病院の予約(予約が必要な病院の場合)
- ③ 院外報「恵愛だより」の発送。
業務上は患者様とお顔を合わせる事は少ないですが、患者様と地域の病院・医院様との橋渡し役として頑張ります。
どうぞ宜しくお願い致します。

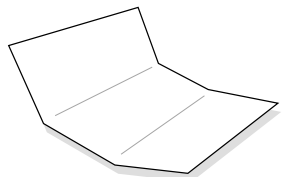

聖隷富士病院 地域医療連携室
担当 諸星宏和
TEL：0545-52-0875 (直通)
FAX：0545-52-0752 (直通)

新任医師紹介

眼科／池原 正康(いけはら まさやす)



沖縄出身で琉球大学から来ました池原です。眼科部長の山本先生とは大学の先輩・後輩の関係で今回聖隷富士病院勤務のお誘いを受けやってきました。眼科一般を見ていますが主に外眼部疾患に興味をもち現在手術の習得に励んでいます。

地域医療に少しでも貢献できるよう精一杯がんばりますので、どうか宜しくお願い申し上げます。

泌尿器科／武井 一城(たけい かずしろ)



平成元年に千葉大学を卒業して医師になりました。平成8年から断続的に沼津市立病院で勤務してまいりましたが、この3月で自主退職して当院へ赴任いたしました。埼玉出身で静岡とは無縁ですが、温暖かつ風光明媚な土地柄に惹かれて住み着いてしまいました。クロダイ釣りを始めて5年、5～11月にダンゴ専門でいつも同じ場所で狙います。質の高い外来診療を心がけますので、よろしくお願ひいたします。

平成元年に千葉大学を卒業して医師になりました。平成8年から断続的に沼津市立病院で勤務してまいりましたが、この3月で自主退職して当院へ赴任いたしました。埼玉出身で静岡とは無縁ですが、温暖かつ風光明媚な土地柄に惹かれて住み着いてしまいました。クロダイ釣りを始めて5年、5～11月にダンゴ専門でいつも同じ場所で狙います。質の高い外来診療を心がけますので、よろしくお願ひいたします。

各科外来担当医一覧表

平成21年5月1日現在

内科	月	火	水	木	金	土
午前	吉村 芹澤	奥村 吉村 芹澤**	内田* 芹澤	奥村 芹澤	奥村 吉村	第2・第4交替制
午後	内田	吉村	奥村 内田(CAPD)	内田	芹澤	

*午前中の内田医師の診察は午前10:00より開始します。 **予約患者のみ診察致します。

外科・消化器科・大腸肛門科	月	火	水	木	金	土
午前	小里	小里	武田	砂山	砂山	第2・第4交替制
午後		小里				

整形外科

整形外科	月	火	水	木	金	土
午前(1診)	上田	秋本	福塚	加藤	福塚	第2・第4
午前(2診)	(福塚)	阪口	阪口	上田	(上田)	●交替制
午後		●交替制	阪口*			

■午前中の受付終了時間は11:00までです。()の医師は病棟回診後診察開始となります。
*水曜日の午後は予約制になります。 ●火曜日の午後と第2・4土曜日の診察は医師交替制になります。

泌尿器科

泌尿器科	月	火	水	木	金	土
午前	武井	武井	武井	武井	武井	第2・第4
午後		特殊検査	特殊検査	特殊検査	特殊検査	

脳神経外科

脳神経外科	月	火	水	木	金	土
午前	嶋田	嶋田		嶋田	嶋田	
午後	物忘れ 禁煙 外来		嶋田	脳ドック*		

*脳ドックは予約制になります。(富士市脳ドック健診対象者のみ)

眼科

眼科	月	火	水	木	金	土
午前	山本 池原	山本 池原	山本 池原	山本 池原	山本 池原	第2・第4
午後	山本* 池原			山本 池原	山本** 池原**	

■午後が休診の時の午前中の受付時間は11:00までとなりますのでご注意ください。 **第2土曜日前日の金曜日午後は、手術の為、休診です。
*山本医師の月曜日午後の診察は手術の為、休診の場合があります。ご確認をお願い致します。

小児科

小児科	月	火	水	木	金	土
午前	鈴木	鈴木	鈴木	鈴木	鈴木	第2・第4
午後	鈴木	鈴木	鈴木	鈴木	鈴木	

■土曜を除く平日の受付時間は8:00～17:00までです。(診察開始は9:00～)

耳鼻咽喉科

耳鼻咽喉科	月	火	水	木	金	土
午前	交替制			久保田 亘		
午後	交替制*			久保田 亘*		

月曜日：大田医師・内藤医師・呉医師・三好医師・松井医師の交替制になります。
*午後の診察開始時間は14:30からとなります。

胃・大腸内視鏡

胃・大腸内視鏡	月	火	水	木	金	土
午前	砂山 武田	武田	吉村 砂山	吉村 武田	小里 武田	
午後	吉村	砂山	吉村	久保田 敏	吉村	

【受付時間】 午前8:00～午前11:30(診察開始時刻 9:00) *一部の科を除く
午後1:00～午後 4:00(診察開始時刻 2:00) *一部の科を除く *土曜日は午前中のみ
【休診日】 日曜・祝日・第1・3・5土曜日