

お知らせコーナー

一面会時間

平日…午後 3:00～午後 8:00
土・日・祝日…午前 10:00～午後 8:00

医療福祉相談のご案内

病气やけがによって起こる様々な問題や心配事について、医療ソーシャルワーカーが、一緒に考え問題解決に向けてのお手伝いをいたします。

たとえばこんなときにご相談ください

- 医療費や生活費の心配 ●介護保険などの福祉制度について知りたい
- 退院後の家庭での療養や介護が不安 ●転院、施設入所を考えている
- その他、誰に相談してよいかわからないことなど…

相談方法・受付時間

月曜日～金曜日 9:00～16:30 (土曜日・時間外も予約対応可)
場所 1階 地域医療連携室 (又は、病院スタッフにお申出ください)
☎0545-52-0823 (直) 又は52-0780 (代) 担当 大藤・大河

禁煙外来のお知らせ

当院の禁煙外来は下記になります。予約の必要はありません。
月曜日(脳神経外科):午後(受付時間午後1時～3時)
水曜日(内科):終日(受付時間 午前8時～11時半、午後1時～4時)
(ただし、担当医師が不在の時もあり、必ず病院に連絡してご確認ください)
タバコを止めようと思っているのに、ご自分の意志ではなかなか止められない方は、ぜひ禁煙外来にお越し下さい。一緒に頑張ってみませんか。

求人情報

- 【急募】医師 ■【急募】薬剤師(パート含む) ■【急募】臨床工学技士
- 【急募】看護師 ■【急募】臨床検査技師(パート含む) ■視能訓練士

お問合せは当院管理事務課の早房・山口まで、
メールまたは電話でお願い致します。
E-mail seireifuji@sis.seirei.or.jp
TEL 0545-52-0780(代)



法人理念 『隣人愛』

病院理念

私たちは、
人と人とのつながりを大切にし、
地域に貢献できる医療を目指します

◆交通アクセス

- ★東名富士I.Cより車で約10分
- ★新幹線新富士駅よりタクシーで約10分
- ★吉原中央(バス)駅より徒歩5分
- ★岳南鉄道吉原本町駅より徒歩3分



駐車場ののご案内

当院では、上記の専用駐車場を用意しております。
ご来院の際は係員の誘導に従って駐車して下さい。
駐車場は有料となっております、ご了承下さい。

日本医療機能評価機構認定病院

一般財団法人 恵愛会 聖隷富士病院

〒417-0026 富士市南町3番1号
TEL (0545) 52-0780(代) FAX (0545) 52-5837
http://www.seirei.or.jp/rel/fuji

訪問看護ステーション けいあい かみや
居宅介護支援事業所 けいあい かみや
〒417-0026 富士市南町1-32
TEL(0545) 54-2320 TEL(0545) 39-0808
FAX(0545) 54-2321 FAX(0545) 39-0810

聖隷富士病院 院外報

2016年6月1日発行
発行責任者:小里俊幸

恵愛だより

6月号
No.149

院内ロビーコンサート



5月14日(土)にロビーコンサートを開催しました。開催企画にあたり富士市在住で日本少年少女合唱連盟・理事長を務める辻村典枝氏にご協力をいただきました。当日、辻村氏は指揮者も兼ねられ、富士市少年少女合唱団の合唱、並びにフジヅリステンからフルートの中川美恵さん、ピアノの佐野晶子さんの演奏で、入院患者様に癒しの歌声と音色を響かせてくれました。

演目も一度は耳にしたことのあるものが多く、一緒に歌ったり手遊びを交えたりするなど、趣向を凝らした構成で行われ、入院患者様、参加者の皆様とともに非常に和やかに楽しい時間を過ごせました。

〈文責:広報委員会〉

新MRI装置が稼動開始しました

長年使用してきた装置をこの度更新する運びとなり、5月19日より新装置が稼動し始めました。装置はGE社製SIGNA EXPLORER1.5Tです。最新のtechnologyにより従来の装置に比べ高画質な画像を得ることが出来、さらに1回の撮影時間も短くなりました。

【脳神経系】

従来の画像が今までより半分ぐらいの時間で撮ることができます。

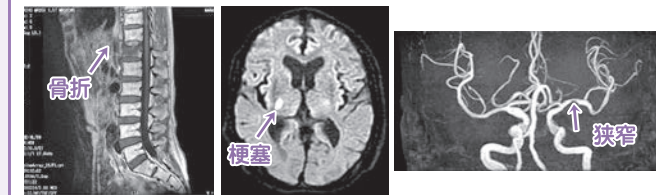

腰椎矢状断 拡散強調画像 MR angiography

【体幹部】

撮像時間が短くできるため息止め撮像することで呼吸ぶれの少ない画像が撮れます。かつ今までよりも細かな画像も撮ることができます。

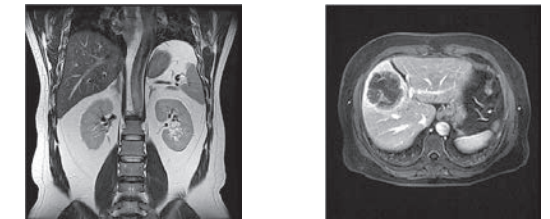

息止め肝臓、腎臓画像 造影剤を用いた肝腫瘍画像

他にも一部の撮影では、MRI特有の騒音を抑えた撮影ができたり、造影剤を使わずに腎臓の血管を描出したりすることが出来るようになりました。

放射線課ではこの新MRI装置をはじめCT装置などにより、より良い画像情報を提供することで当院の診療に大いに貢献したいと思っております。

〈文責:放射線課〉

《トピックス》

災害時における

病院の救急医療の行いについて…



震度7の地震が数日間に2度発生し、家屋倒壊や土砂災害、ライフラインや交通網も寸断されるなど、甚大な被害を及ぼした熊本地震から1ヵ月半が経過しました。地震発生後も度重なる余震や別の震源域が誘発されて発生した大きな地震に見舞われ、被害地域は熊本県や隣接する大分県を中心に九州地方に及び大きな地震災害となっています。特に建物の被害が大きく報道されており避難生活を余儀なくされている方が多数居られます。

熊本地震は静岡県に多大な被害をもたらすと想定される東海地震や南海トラフ地震などの海溝型地震とはメカニズムが異なり、内陸の断層型地震であったため津波は発生しませんでした。しかし、熊本地震と同様のメカニズムで発生する地震の震源となる活断層が県内や隣県にあり、ひとたび動いたら大きな被害をもたらすと言われ、特に東部地方や伊豆半島には富士川河口断層帯や北伊豆断層帯などがあり注意が必要であると専門家が発表しています。

大災害発生時、病院は通常とは異なる体制となり、各所でトリアージが行われることが想定されます。ここでは災害時の救急医療でキーワードであるトリアージについて説明します。

災害医療において、最善の救命効果を得るために、多数の傷病者を重傷度と緊急性によって分別し、治療の優先度を決定することをトリアージといいます。(一般病院の救急外来での優先度も広義ではトリアージといいます。)

ここでは災害及び救急時における医療トリアージについて説明させていただきます。

名札のような物を傷病者の右手首に取り付けます。

4色のマーカー付きカードで表示されており、搬送や救命処置の優先順位はI(赤)→II(黄)→III(緑)→O(黒)と



なっています。特に黒タグはその被災者にとって唯一の診療録となり、後に遺族や警察・保険会社などが参照するものでもあります。(トリアージ・タグは不要な色の部分は切り取り、先端にある色がその患者様の現状情報になっています)

トリアージ・タグの状態情報説明

黒 (Black Tag) カテゴリー 0

死亡、もしくは救命に現況以上の救命資機材・人員を必要とし救命不可能なもの。

赤 (Red Tag) カテゴリー I

生命に関わる重篤な状態で一刻も早い処置が必要で救命の可能性があるもの。

黄 (Yellow Tag) カテゴリー II

今すぐに生命に関わる重篤な状態ではないが、早期に処置が必要なもの。

緑 (Green Tag) カテゴリー III

今すぐに救急での処置を必要としない軽症なもの。

実際どのような判断基準があるのでしょうか？

大震災時等、救助者に対し傷病者の数が多い場合に、判定基準を出来るだけ客観的かつ簡素にした物でSTART法というものがあります。以下の順番で判断して迅速な対応に努めます。

1、歩けるか？

歩ける→緑→状態の悪化がないか絶えず観察
歩けない→下へ

2、呼吸をしているか？

気道確保なしで十分な呼吸が出来る→黄
気道確保がなければ呼吸できない→赤
気道確保をしても、呼吸がない→黒
呼吸はあるが頻呼吸または徐呼吸である→下へ

3、ショック症状はないか？

ショックの兆候がある→赤
ショックの兆候無し→黄

		月	火	水	木	金	土
内科	午前	芹澤 馬場(肝臓) 清水(診察9:30開始)	奥村 藤原(糖尿)	芹澤(受付10:30まで) 内田 渡邊(呼吸器/禁煙外来) ※瀧馬(処)内分(診)10:00開始)	奥村 芹澤 藤原(糖尿) 渡邊(呼吸器/禁煙外来) ※平野(肝臓)(受付11:00まで)	奥村 芹澤 藤原(糖尿)	第2・第4交替制
	午後	馬場(一般/肝臓) 清水	馬場(一般/肝臓)	奥村 内田(CAPD外来) 渡邊(呼吸器/禁煙外来) ※瀧馬(処)内分(診)15:30まで)	内田 渡邊(呼吸器/禁煙外来)	—	—

※第2・4水曜日のみ診療です。 ※平野医師の診察は第1・3・5木曜日です。

		月	火	水	木	金	土
循環器科	午前	梅津	梅津	梅津	梅津(初診・急患のみ)	※梅津(初診・急患のみ)	※※第2・第4
	午後	梅津(急患のみ・要事前問合)	—	藤林	梅津(急患のみ・要事前問合)	※梅津(急患のみ・要事前問合)	—

※毎月第2金曜日は終日休診です。 ※丹原医師(心臓血管外科)の診察です。

		月	火	水	木	金	土
外科	午前	小里	小里	小林 小里(予約制)	砂山	砂山 瀬戸口	※第2・第4交替制
	午後	—	小里	—	—	—	—

※第2土曜日は瀬戸口医師、第4土曜日は砂山医師・小林医師の診察です。

		月	火	水	木	金	土
乳腺外来	午後	—	—	※交替制(予約制)	—	—	—

※芹澤医師・大澤医師・吉田医師の交替制です。

		月	火	水	木	金	土
整形外科	午前	上田 布田	上田 阪口	福塚 大井	上田 福塚	上田(診察10:30開始) 福塚	第2・第4交替制
	午後	福塚(OA外来)(予約制)	—	—	阪口	—	—

整形外科午前の受付は 初診受付10時まで 再診受付11時までとなります

		月	火	水	木	金	土
泌尿器科	午前	武井	武井	※武井	※※武井	武井	第2・第4
	午後	—	武井(特殊外来)(予約制)	※武井(特殊外来)(予約制)	※武井(特殊外来)(予約制)	武井(特殊外来)(予約制)	—

※毎月第2水曜日は終日休診です。 ※毎月第4木曜日は終日休診です。

		月	火	水	木	金	土
脳神経外科	午前	嶋田	嶋田	嶋田(初診のみ) 物忘れ外来 ※脳ドック(予約制)	嶋田	嶋田	—
	午後	物忘れ外来(受付15:00まで) 禁煙外来(受付15:00まで)	—	嶋田(予約制)	※脳ドック(予約制)	—	—

※富士市脳ドック健診対象者のみ。

		月	火	水	木	金	土
眼科	午前	山本	池原(受付10:30まで)	山本(受付11:00まで)	山本(受付11:00まで)	山本	第2・第4
	午後	山本	—	山本(診察15:00開始)	山本(診察15:00開始)	山本	—

		月	火	水	木	金	土
小児科	午前	京極	京極	京極	京極	京極	第2・4(京極)
	午後	京極	※京極	京極	※京極	京極	—

※火・木曜午後の14時~15時は乳幼児健診・予防接種のみです。尚、予防接種はその他の時間帯でも受け付けています。

		月	火	水	木	金	土
耳鼻咽喉科	午前	※交替制	—	—	※※交替制	—	—
	午後	※交替制(受付13:00~15:00) (診察14:00開始)	—	—	※※交替制(受付13:00~15:30) (診察14:30開始)	—	—

※月曜日は鳥居医師・新村医師の交替制です。 ※木曜日は新井医師・喜多医師の交替制です。

		月	火	水	木	金	土
皮膚科	午前	池谷 (受付10:00まで)	—	—	福地 (受付10:00まで)	—	—

受付時間	午前 8:00~午前11:30(診察開始時刻 9:00)※一部の診療科を除く 午後 13:00~午後16:00(診察開始時刻 14:00)※一部の診療科を除く
------	--

【休診日】
日曜・祝日・第1・3・5土曜日